

Durant l'any 2001 vam recollir les dades laborals i professionals dels membres del CEESC. Es va passar l'enquesta per correu postal a tots els col·legiats i col·legiades i vam rebre 156 respostes; a nivell de fiabilitat estadística de les dades tan sols ens dibuixaven tendències. Els resultats de l'enquesta es van publicar al Full Informatiu d'abril 2002.

Enquesta de la situació laboral i professional de les educadores i dels educadors socials

Aquest resultat, que ara us aportem, i les informacions que d'ells es desprenen es poden considerar com a indicatives i com informació qualitativa que ens orienta sobre la tendència de la nostra realitat i no volen pretendre ser una fotografia exacta de la mateixa. Ara bé, el seu grau de coherència amb la situació sociolaboral és prou evident.

De l'anàlisi de les dades es poden extreure una sèrie de elements:

- el nostre col·lectiu professional té tendència a la feminització encara que no són significatives les desviacions per "sexe".
- és un col·lectiu jove, amb majoria de professionals entre el 30 i el 45 anys
- està majoritàriament en actiu.
- l'accés a l'exercici professional és majoritàriament per la via de l'habilitació professional.
- treballa a un 50 % entre el sector públic i el privat.
- des de relacions contractuals "laborals".
- la seva jornada laboral està al voltant de les 37,5 hores.
- es regula per una multiplicitat de convenis. Alguns d'ells molt llunyans del contingut de la seva acció.
- encara continuem rebent multitud de noms (tan sols el 50 % s'anomenen educadors als seus contractes de treball).
- i els salaris mitjans es situen entre el 15.000 i el 18.000 euros anuals.

Algun tècnic diria, sobretot del que es desprèn de les tres darreres dades, que som un col·lectiu professional que "encara és viscut com a mal social necessari", però al qui li queda molt de camí de reconeixement social.

La lluita per l'extensió del nom i per una regulació homògena dels sectors on intervenen els educadors i educadores socials es fan objectiu urgent i prioritari.

Per això des del CEESC estem impulsant tot un seguit d'actuacions encaminades a la celebració d'un Congrés del sector d'atenció a les persones que doni resposta a algunes de les carències que l'estudi de la nostra situació sociolaboral posa de manifest.

1. Sexe

	Valors	%
Dona	106	67,95
Home	49	31,41
Blanc	1	0,64
	156	

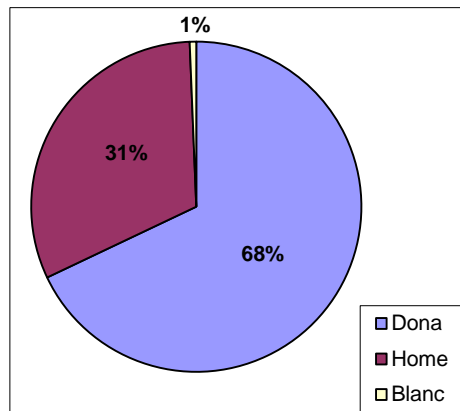

2. Edat

	Valors	%
Menor de 25 anys	10	6,41
Entre 25 i 30 anys	25	16,03
Entre 30 i 45 anys	93	59,62
Més de 45 anys	28	17,95
	156	

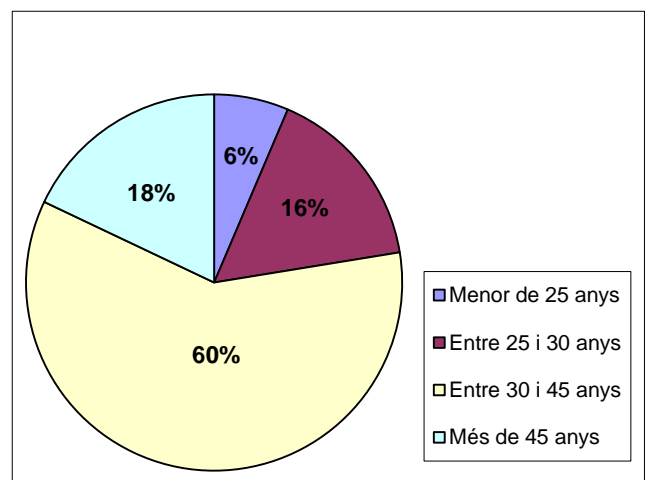

3. Situació professional

	Dona	%	Home	%	Total	%
Actiu en exercici	82	52,56	41	26,28	124	79,49
Aturat/da	9	5,77	4	2,56	13	8,33
Altres	15	9,62	4	2,56	19	12,18
	106		49		156	

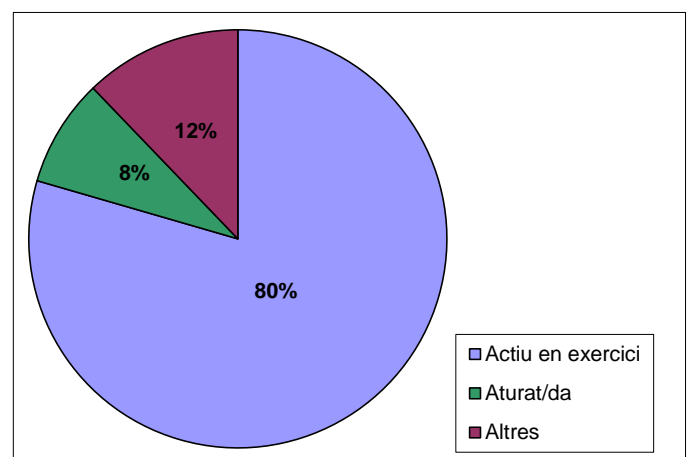

4. Via de col·legiació

	Valors	%	Dones	%	Homes	%
Diplomada en Educació Social	37	23,72	29	18,59	8	5,13
Professional habilitat	117	75,00	76	48,72	40	25,64
No contesta	2	1,28	1	0,64	1	0,64
	156					

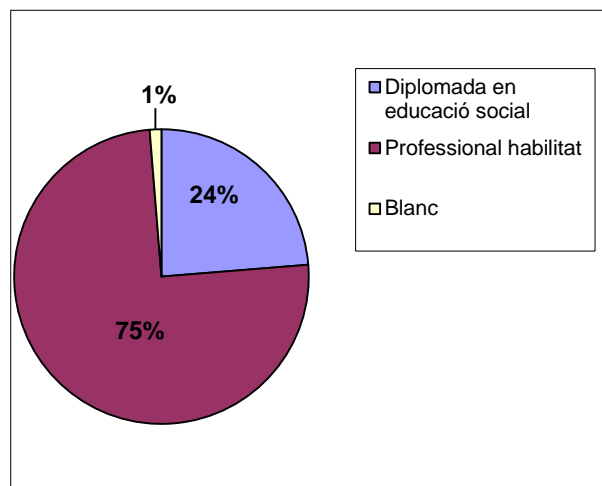

5. Àmbit de treball

	Valors	%	Dones	%	Homes	%
Sector privat	56	35,90	36	23,08	17	10,9
Sector públic	79	50,64	54	34,62	25	16,03
Sector privat/públic	2	1,28	1	0,641	1	0,641
No contesta	7	4,49	4	2,564	3	1,923
Altres	12	7,69	10	6,41	2	1,282
	156					

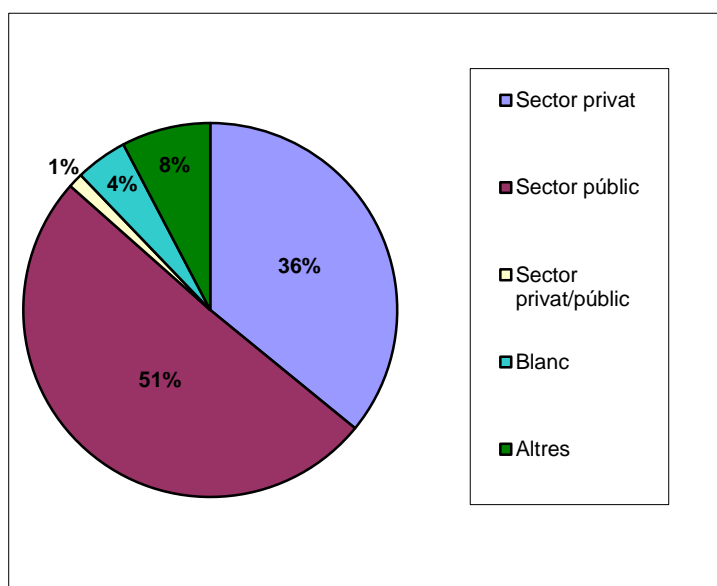

6. Tipus de relació laboral

	Valors	%
Altres	8	5,1
Autònom	1	0,6
No contesta	10	6,4
Contracte laboral	126	80,8
Funcionariat	10	6,4
Sense contracte	1	0,6
	156	

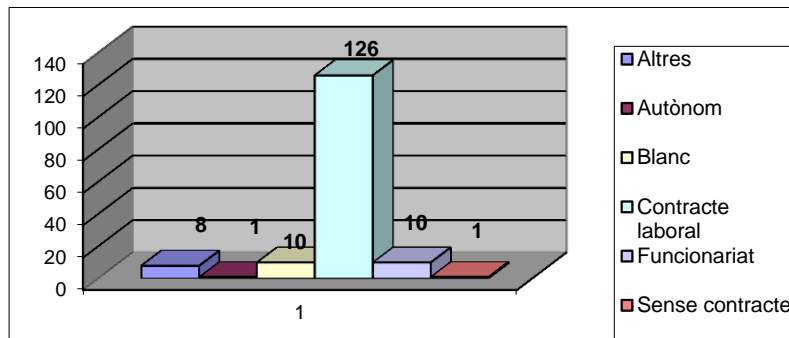

7. Tipus de contracte

	Valor	%	Dones	%	Homes	%
Blanc	15	9,62	9	5,77	6	3,85
Durada determinada	41	26,28	33	21,15	8	5,13
Indefinit	98	62,82	63	40,38	34	21,79
Interinatge	1	0,64	1	0,64	0	0,00
Substitucions	1	0,64	0	0,00	1	0,64
	156					

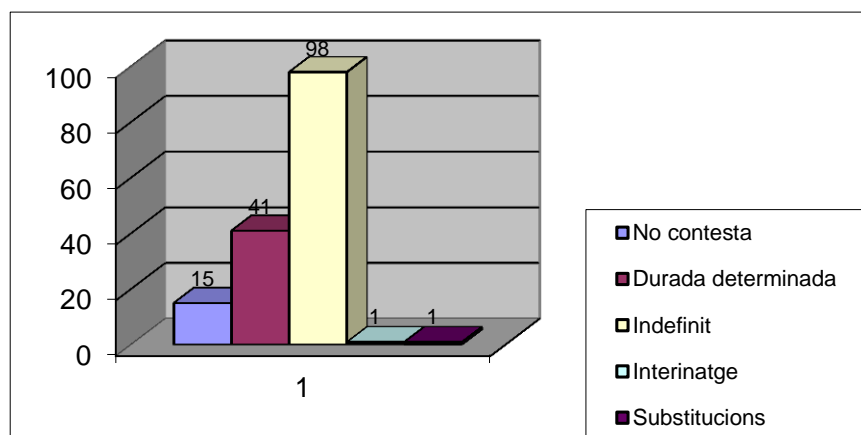

8. Conveni Col·lectiu que us és d'aplicació

Conveni col·lectiu	Valor	Percentatge
Estatut del treballador	14	12,50
Generalitat	39	34,82
Propi Ajuntament	27	24,11
Diputació de Barcelona	1	0,89
Conveni Disminuïts Psíquics	6	5,36
Sanitat Privat	6	5,36
Oficines i despatxos	6	5,36
Metal·lúrgia	1	0,89
Conveni educació especial. Ensenyament privat	7	6,25
Residències privades tercera edat	2	1,79
Consell comarcal	1	0,89
Per a escoles per condicions associacions	1	0,89
Conveni laboral privat de la Fundació	1	0,89
TOTAL	112	

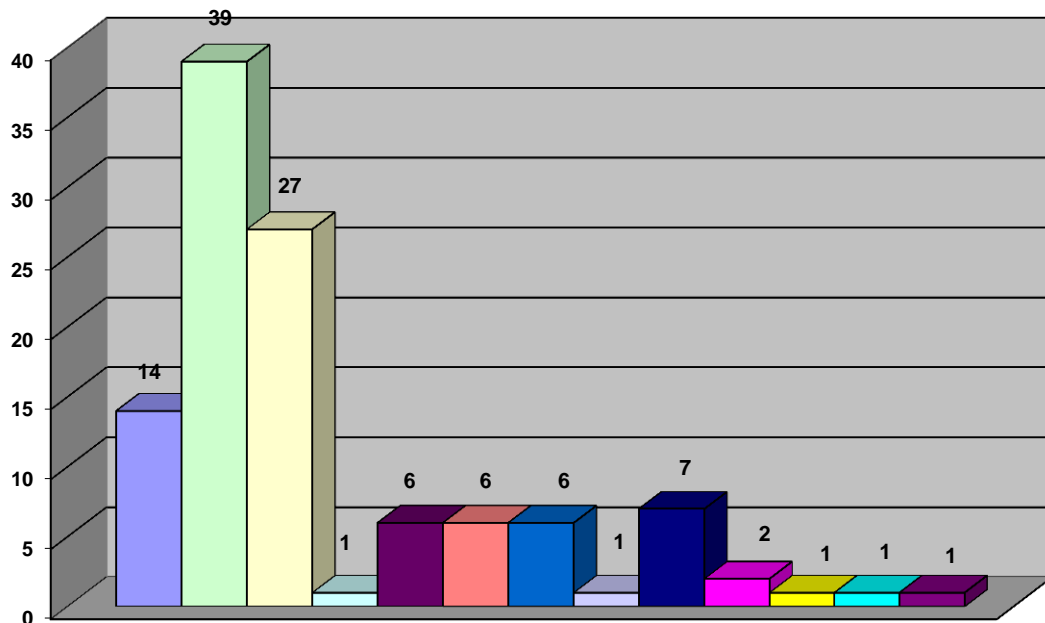

Estatut del treballador	Generalitat
Propi Ajuntament	Diputació de Barcelona
Conveni Disminuïts Psíquics	Sanitat Privat
Oficines i despatxos	Metal·lúrgia
Conveni Educació especial. Ensenyament privat	Residències privades tercera edat
Consell comarcal	Per a escoles per condicions associacions
Conveni laboral privat de la Fundació	

8.2 Nom amb el que esteu contractat

Nom amb el que esteu contractat		%	Nom amb el que esteu contractat		%
ADL	1	0,64	Mestre	2	1,28
Administratiu	2	1,28	Monitor	11	7,05
Animador Sociocultural	2	1,28	Monitor disminuïts	2	1,28
Auxiliar	1	0,64	Monitor Ocupacional	3	1,92
Auxiliar administratiu	1	0,64	Monitor taller	2	1,28
Auxiliar Educador	5	3,21	Oficial	1	0,64
Auxiliar pràctic	1	0,64	Pedagog	4	2,56
Blanc	19	12,18	Tècnic Auxiliar joventut	1	0,64
Cap 2 ^a responsable oficina	1	0,64	Tècnic Auxiliar informador juvenil	1	0,64
Cap administració	1	0,64	Tècnic Oficina	1	0,64
Cap secció centres	1	0,64	Tècnic Cultura	1	0,64
Coordinador formador educador	1	0,64	Tècnic mig	3	1,92
Cuidador	2	1,28	Titular superior	3	1,92
Curador psiquiàtric	1	0,64	Treballador Familiar	1	0,64
Director	1	0,64	Treballador Social	1	0,64
Educador social	76	48,72	Vetlladora de nit	1	0,64
Gerent	2	1,28	TOTAL	156	

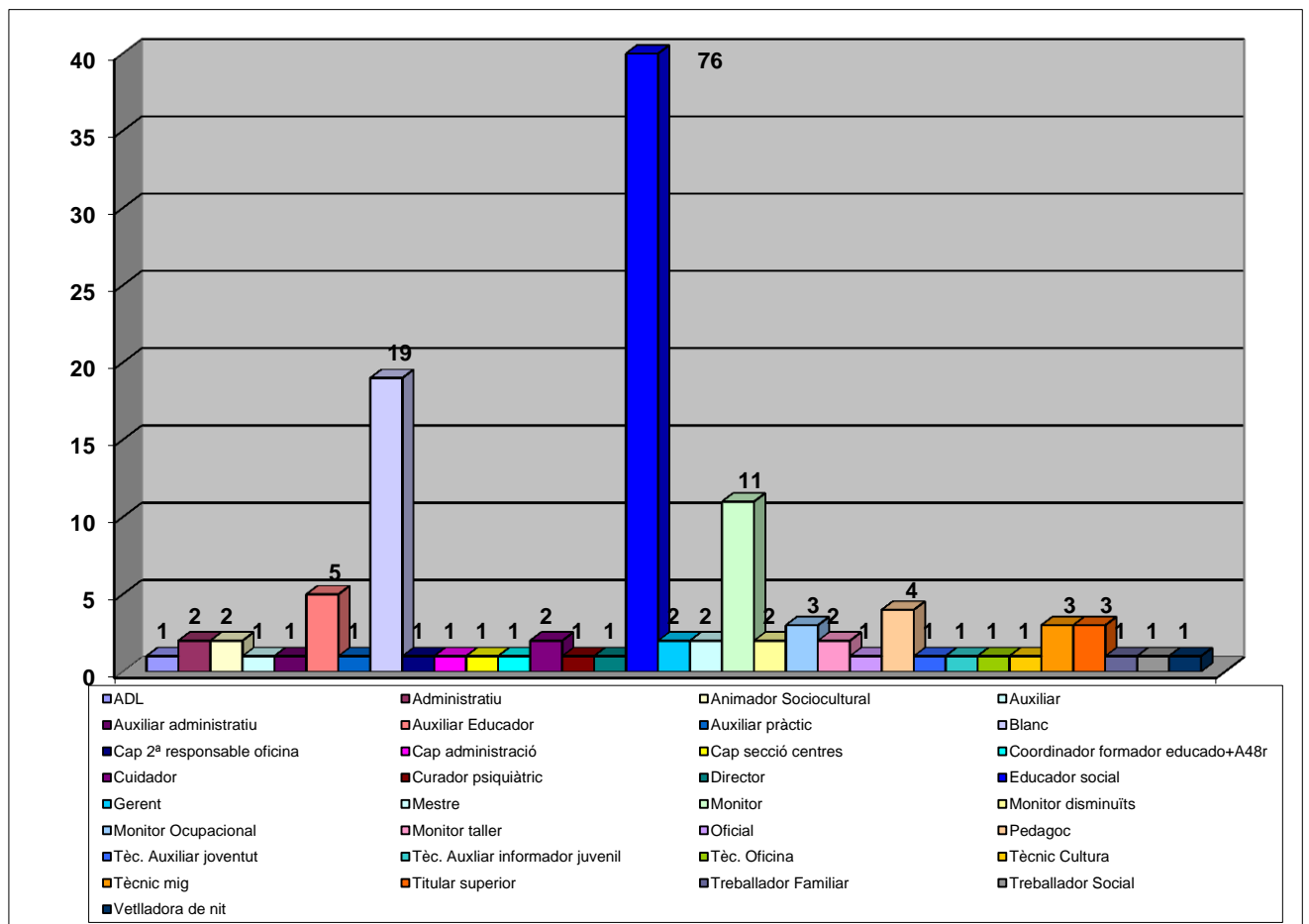

8.3 Categoria professional del contracte

Categoria professional	Valor	Percentatge
GRUP A	2	2,5
GRUP B	40	50
GRUP C	33	41,25
GRUP D	5	6,25
TOTAL	80	

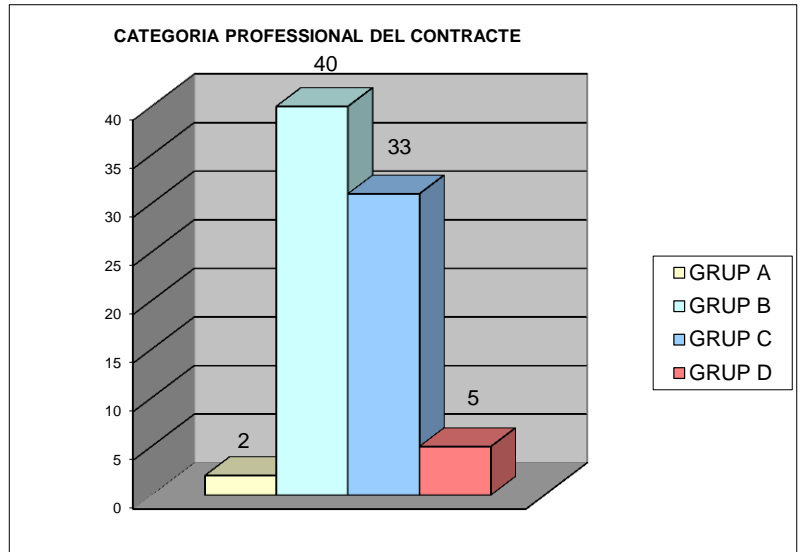

8.4 Salari brut anual que cobreu

Salari	Valor	%	Dones	%	Homes	%
Menys de 1.500.000 ptes.	2	3,85	2	3,85	0	0,00
Entre 1.600.000 i 2.000.000 ptes.	4	7,69	4	7,69	0	0,00
Entre 2.100.000 i 2.500.000 ptes.	5	9,62	3	5,77	2	3,85
Entre 2.600.000 i 3.000.000 ptes.	21	40,38	10	19,23	11	21,15
Entre 3.100.000 i 3.500.000 ptes.	8	15,38	6	11,54	2	3,85
Entre 3.600.000 i 4.000.000 ptes.	9	17,31	6	11,54	3	5,77
Entre 4.100.000 i 4.500.000 ptes.	0	0,00	0	0,00	0	0,00
Entre 4.600.000 i 5.000.000 ptes.	2	3,85	0	0,00	2	3,85
Entre 5.100.000 i 6.000.000 ptes.	1	1,92	0	0,00	1	1,92
TOTAL (dones+homes)	52		31		21	

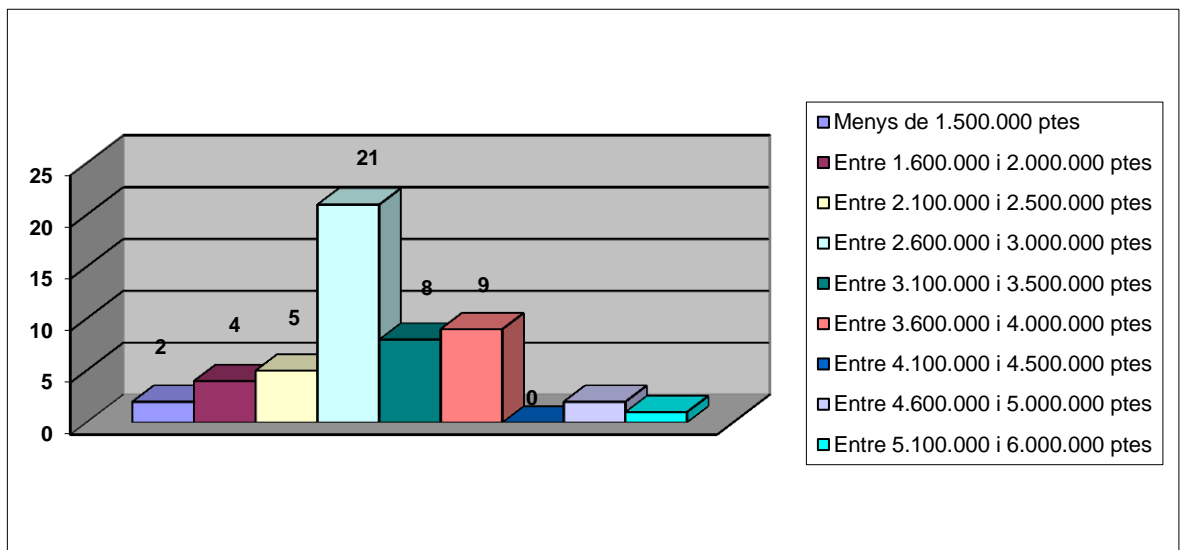

8.5 Jornada de treball setmanals

Hores de treball	Valor	%
30 hores setmanals	14	11,57
Entre 31 i 33 hores setmanals	3	2,48
35 hores setmanals	22	18,18
Entre 36 i 39,9 hores setmanals	43	35,54
40 hores setmanals	37	30,58
52 hores setmanals	1	0,83
60 hores setmanals	1	0,83
TOTAL	121	

